

sezione 2-2 - progetto

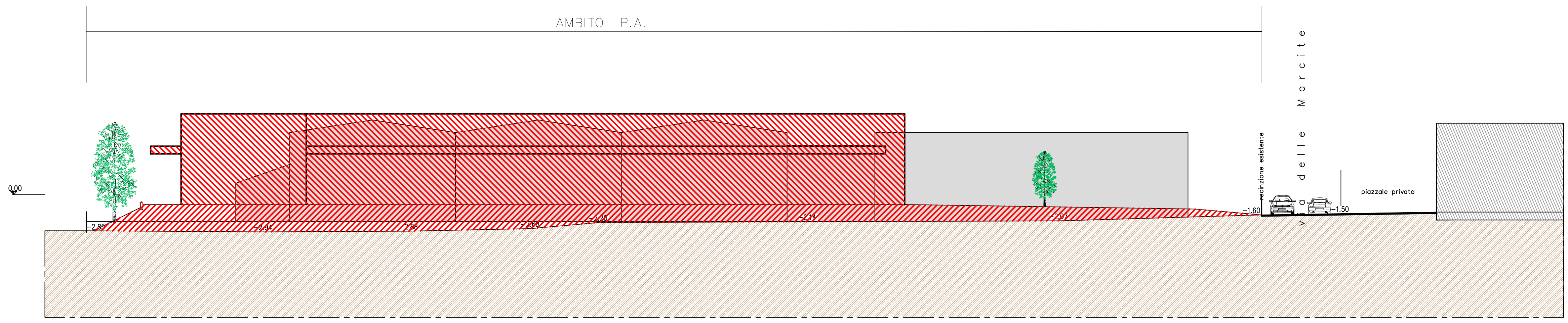

sezione 1-1 - progetto



Rendering - inserimento paesaggistico del progetto

Tav.	11	PIANO ATTUATIVO IN VARIANTE
TAVOLA ARCHITETTONICA		1:200
Sezioni ed inserimento paesaggistico		

Geom. Gianluigi Lietti via Cesare Cantù n° 3/c 22036 - Erba (CO) Collegio dei Geometri di Como n°2065	Arch. Emiliano Marzorati via N. Calvi n° 16 22060 - Carimate (CO) Ordine degli Architetti di Como n°2395
Arch. Gianfredo Mazzotta via Porta n° 8 22036 - Erba (CO) Ordine degli Architetti di Como n°1519	e-mail gruppo progettazione gianluigilietti68@gmail.com emimar.arch@gmail.com architettomazzotta@virgilio.it

COMMITTENTE SIGG. TRABATTONI FLAVIO, GIANCARLO e ALBERTO
Casalino d'Erba (CO)

PROMISSARIA ACQUIRENTE SPESA INTELLIGENTE S.P.A. via Campalto, 3/d
San Martino Buon Albergo (VR)-EUROSPIN ITALIA SPA

OPERA NUOVO INSEDIAMENTO COMMERCIALE

UBICAZIONE VIA DELLE MARCITE
CASTELMARTE (COMO)

COMMITTENTE	PROGETTO	
	Geom. Gianluigi Lietti Arch. Emiliano Marzorati	

DATA	AGG.	DISEGN.	FILE
Luglio 2020		GL EM GM	-----